Psychologische Beratung im Studierendenwerk Bonn

So geht es zu Ihrem persönlichen Beratungsgespräch

Anfrage am besten **per E-Mail** schicken

pbs@studierendenwerk-bonn.de

Sie erhalten eine E-Mail mit einem Terminvorschlag für eine Beratung.

Telefonische Terminvergabe nur am Mo + Mi, jeweils 13 - 15 Uhr möglich.

0228 73 7106

Offene Sprechstunde – besprechen Sie Ihr Anliegen ohne Termin

- Jeden Mittwoch 10 – 11 Uhr
- Bitte erscheinen Sie pünktlich zu Beginn der Sprechstunde

Beratungsstelle

Adenauerallee 63
53113 Bonn

www.studierendenwerk-bonn.de/soziales/psychologische-beratung

Stand: 09/2023

STUDIERENDENWERK
BONN

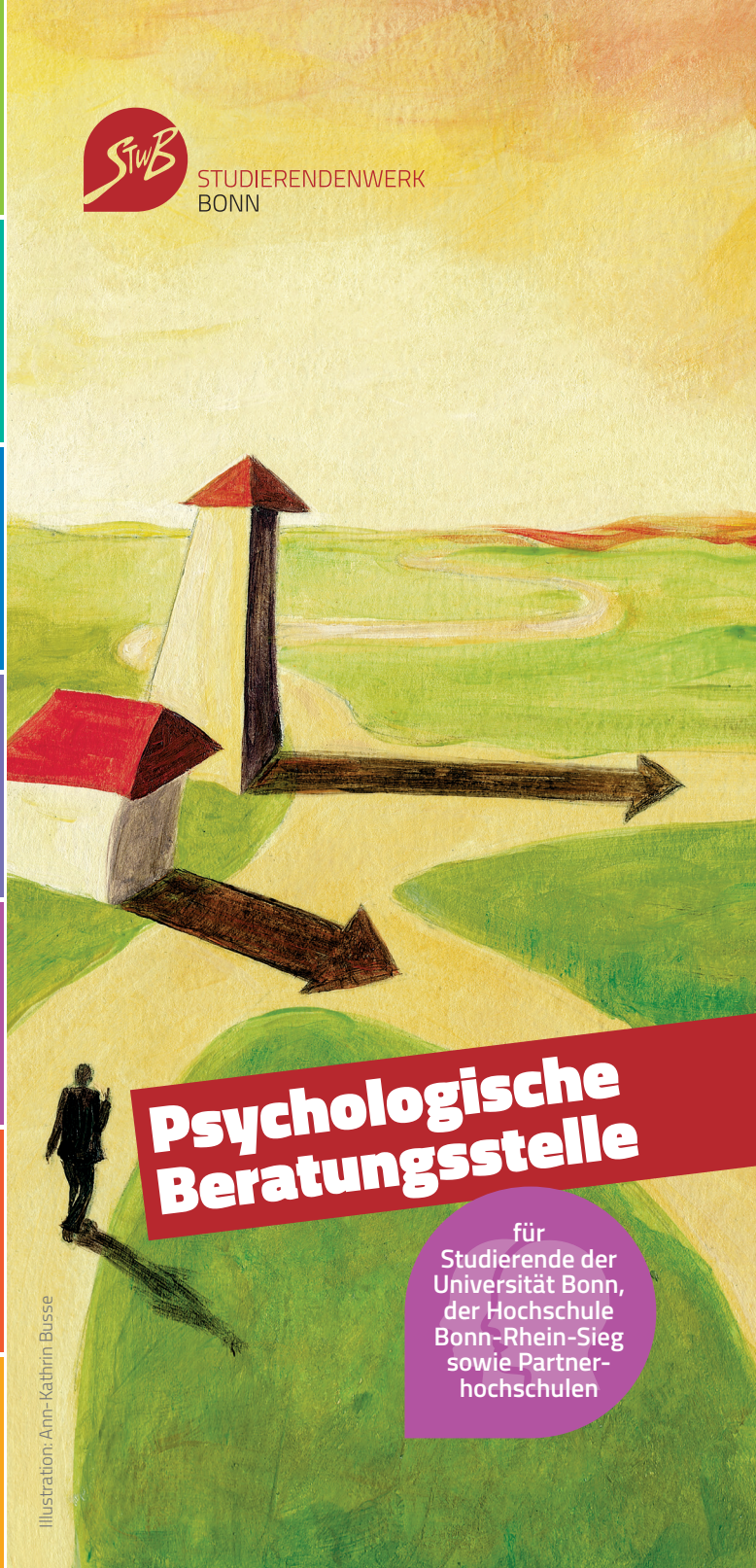

Psychologische Beratungsstelle

für Studierende der Universität Bonn, der Hochschule Bonn-Rhein-Sieg sowie Partnerhochschulen

Illustration: Ann-Kathrin Busse

Unsere Psycholog:innen

David Winkelmann
Psychologe M.Sc.

Nele Baum
Psychologin M.Sc.,
Motologin M.A.

und Kolleg:innen

Wir sind ein Team aus Psycholog:innen mit umfangreichen Erfahrungen in Beratung, in klinischer Psychologie und mit psychotherapeutischem Hintergrund.

Unsere Fachgebiete sind:

- Tiefenpsychologie
- Psychoanalyse
- Körperpsychotherapie

Wir interessieren uns für Ihre Sorgen und Anliegen

Unser Angebot

- Einzelgespräche
- Gespräche mit Angehörigen oder anderen Bezugspersonen
- Themenbezogene Gruppen

Die Beratungen sind...

- kostenfrei
- diskret (keine Rückmeldung an Angehörige, Universität oder Krankenkasse)
- auch als Video- oder Telefonberatung möglich

Was noch?

- Workshops
- Strukturierte Konfliktgespräche
- Offene Sprechstunde

Wir unterstützen Sie dabei, neue Blickwinkel zu finden

Seelische Themen

- Depression
- Angst
- Psychosomatische Störungen
- Klärung von Therapiemöglichkeiten

Studienbezogene Themen

- Arbeitsvolumen
- Prüfungen
- Work-life-balance

Soziale Themen

- Konflikte
- Einsamkeit
- Verluste
- Beziehungsprobleme